

- LEGENDE**
1. Crêpi blanc sur toadon
 2. Chassis en PVC blanc
 3. Pierre bleue
 4. Couvre toit en aluminium
 5. Grilles rouge
 6. Chassis en PVC brun
 7. Chassis en zinc
 8. Toile de garage peint en noir
 9. Toile rouge
 10. Pierre en bois
 11. ciment peint en blanc
 12. Veranda en PVC brun
 13. Veranda en PVC brun
 14. Revêtement en bois
- HERBE**
- GRANIER**
- REVESTIMENT APPELÉMEUBLE**
- TERRE**
- LIMITE MITOYENNE**
- A DEMOLIR**
- EXISTANT**
- NOUVEAU**

Indice B: Ajout de nouvelles photos actualisées in situ

PHOTO 5



PHOTO 4



PHOTO 3



PHOTO 2



PHOTO 1



Plan Contexte urbanistique

COMMUNE	NAMUR
PROVINCE	NAMUR
SITUATION	Wépion
	5100
Parcelle	875b
	Rue des Batys

Le Maître de l'ouvrage:

[Signature]

L'architecte:

[Signature]

Rénovation et extension d'une hab. unifamiliale.

(Maître de l'ouvrage)

SOLUTIONS GLOBALES ARCHITECTURALES ET URBAINES DURABLES

ADG
ARCHITECTES & BUREAU D'ÉTUDES

AADG ARCHITECTES- ROUTE DE LOUVAIN-LA-NEUVE 6 BTE 3 5001 BELGRADE
+081.46.25.59 - Email: info@aadg.be

PL 02

DOSSIER	286
SERIE	B
ECHELLE	1/1000
DATE	12.01.2

DEMANDE DE PERMIS D'URBANISME

Plan implantation situation - existant - plan démolition



ZONE AGRICOLE

- LEGÈNDE MATÉRIELLES**
1. Crêpi blanc sur isolation
 2. Chaux en PVC gris
 3. Pierre bleue
 4. Couvre mur en alu
 5. Brique rouge
 6. Chaux en PVC gris
 7. Brique en PVC
 8. Porte de garage peint en vert
 9. Tuile rouge
 10. Porte en bois
 11. Linteau peint en blanc
 12. Vais en bois
 13. Veranda en PVC brun
 14. Revêtement en bois
 15. Porte en PVC blanc
 16. Balcon peint blanc
 17. Panneau béton laqué gris

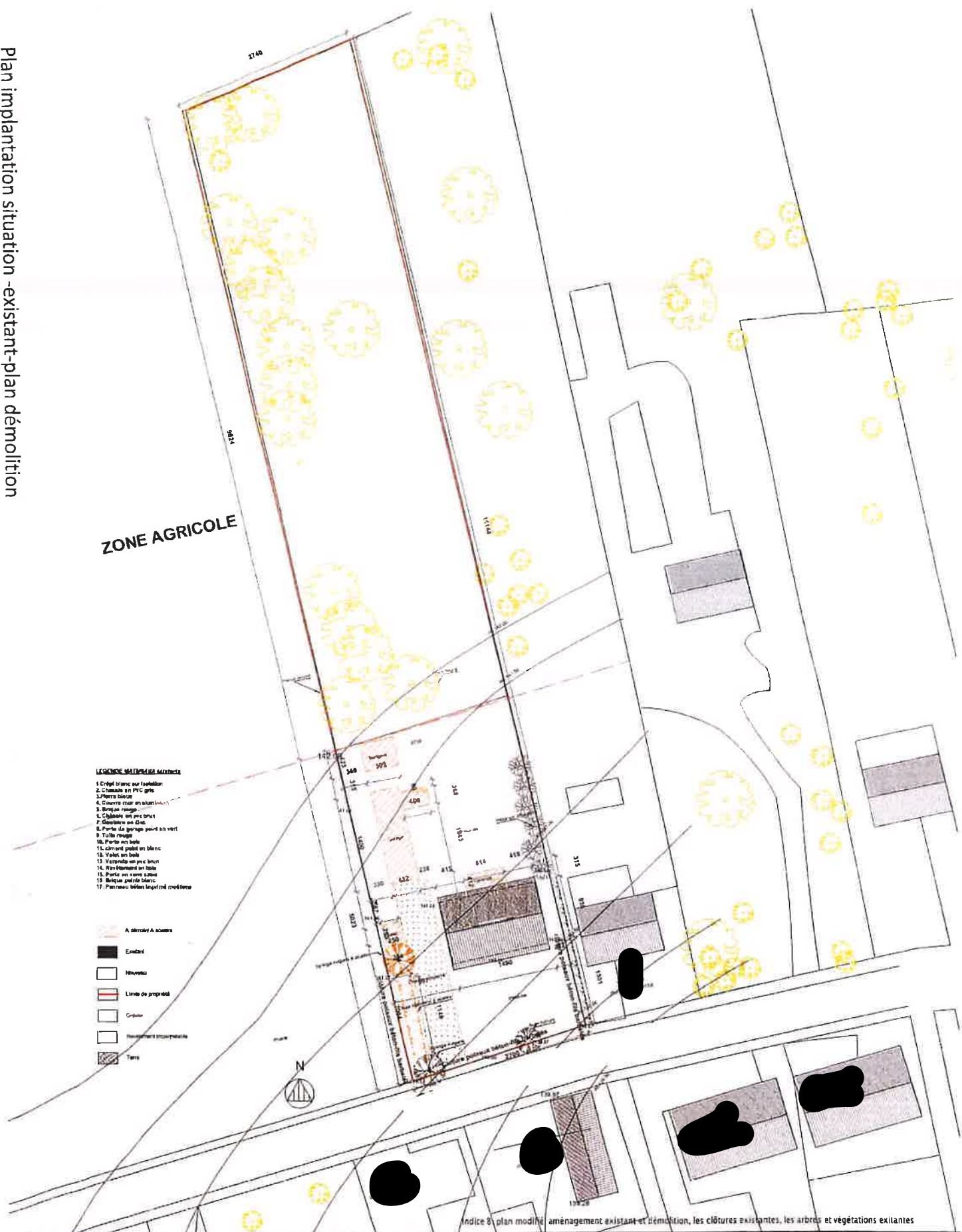
- LEGÈNDE COULEURS**
- A. Attribut A. couleur
 - Existant
 - Nouveau
 - Ligne de propriété
 - Crête
 - Remplacement incorporé
 - Terrain

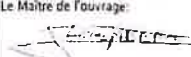

Indice de plan modifié aménagement existant et démolition, les clôtures existantes, les arbres et végétations existantes

COMMUNE: NAMUR PROVINCE: NAMUR SITUATION: Wépion 5100 Parcelle B75b Rue des Batys	Le Maître de l'ouvrage: 	Rénovation et extension d'une hab. unifamiliale.	SOLUTIONS GLOBALES ARCHITECTURE ET URBANISME DURABLE ADG ARCHITECTES & BUREAU D'ÉTUDES	PL 03 DOSSIER: 286 SERIE: B ECHELLE: 1/500-1/1 DATE: 12.01.20
	L'architecte: 	Maître de l'ouvrage:		

Plan rez-de-chaussée existant-démolir un

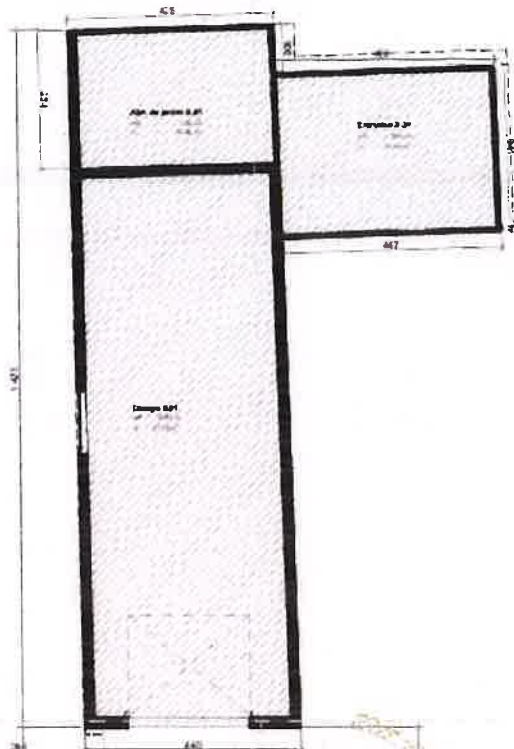

LEGENDE

1. Crépi blanc sur isolation
2. Chassis en PVC blanc
3. Pierre bleue
4. Couvre mur en aluminium
5. Brique rouge
6. Chassis en pvc brun
7. Gouttière en Zinc
8. Porte de garage peint en vert
9. Tuile rouge
10. Porte en bois
11. ciment peint en blanc
12. Vilet en bois
13. Veranda en pvc brun
14. Revêtement en bois

- A DEMOLIR
- EXISTANT
- NOUVEAU
- LIMITE MITOYENNE
- HERBE
- GRAVIER
- REVETMENT IMPERMEABLE
- TERRE

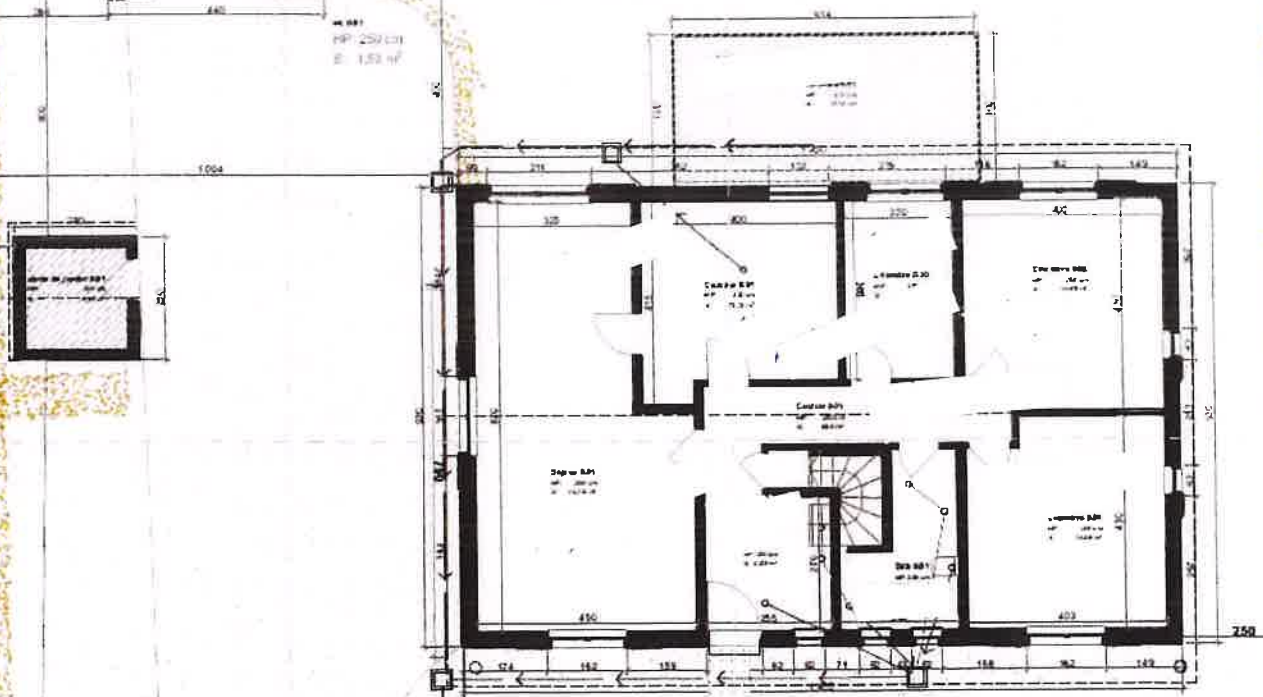

COMMUNE	NAMUR
PROVINCE	NAMUR
SITUATION	Wépion
	5100
Parcelle	975b
Rue des Batys	

Le Maître de l'ouvrage:

Rénovation et extension d'une hab. unifamiliale.

Maître de l'ouvrage

L'architecte:

DEMANDE DE PERMIS D'URBANISME

SOLUTIONS GLOBALES ARCHITECTURE ET URBANISME DURABLE

ADG
ARCHITECTES & BUREAU D'ETUDES

AADG ARCHITECTES - ROUTE DE LOUVAIN-LA-NEUVE 6 BTE 3 5001 BELGRADE
031.46.25.59 - Email: info@aadg.be

DOSSIER	285
SERIE	A
ECHELLE	1/100
DATE	27.11.20

PL 04

Recouvrement
épis de publiquité

Plan caves existant

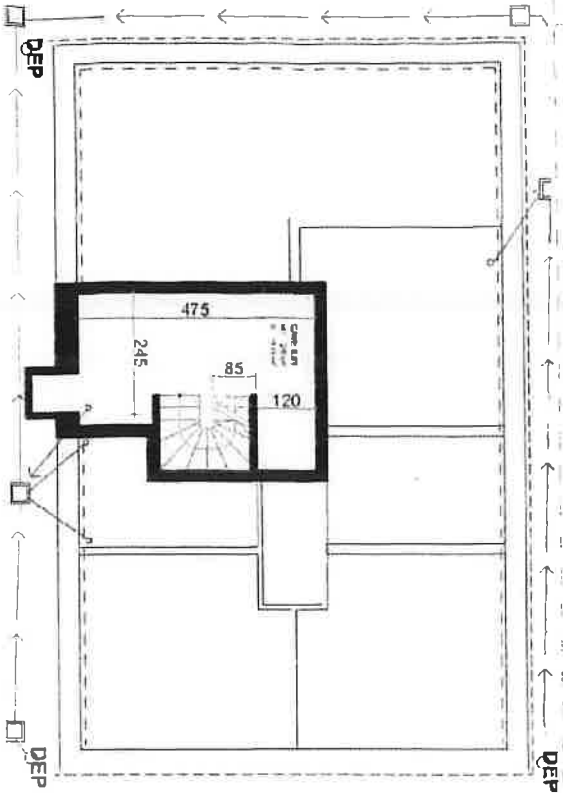

Plan combles existant

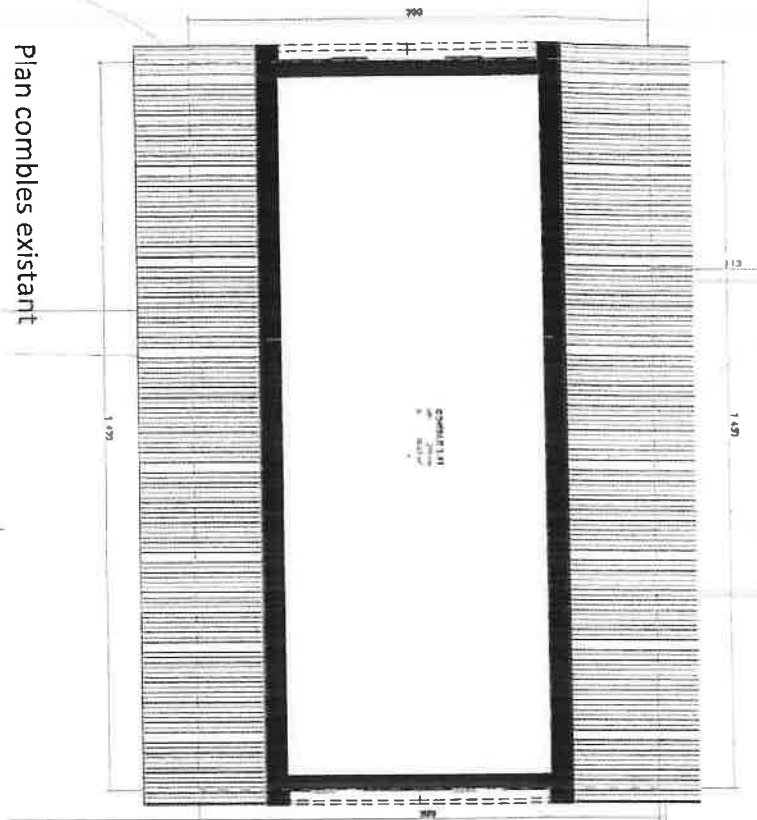

Coupe 1

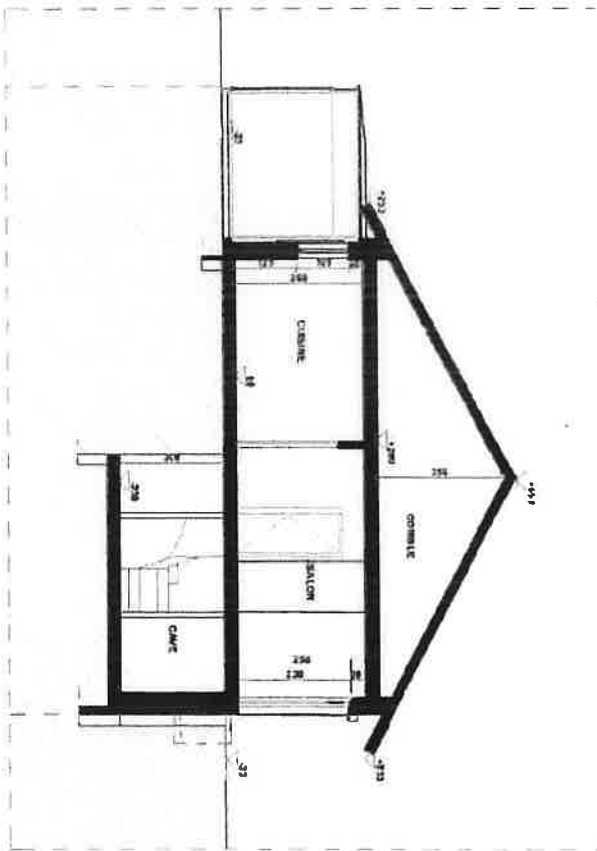

LEGENDE

- 1. Crêpi blanc sur isolation
- 2. Chénaie en PVC blanc
- 3. Pierre bleue
- 4. Couvre mur en aluminium
- 5. Brique rouge
- 6. Chénaie en pvc brun
- 7. Goudère en Zinc
- 8. Porte de garage peint en vert
- 9. Tuile rouge
- 10. Porte en bois
- 11. ciment peint en blanc
- 12. Volet en bois
- 13. Veranda en pvc brun
- 14. Revêtement en bois

- A DEMOLIR
- EXISTANT
- NOUVEAU
- LIMITE MITOYENNE
- HERBE
- GRAVIER
- REVETMENT IMPERMEABLE
- TERRE

COMMUNE	NAMUR
PROVINCE	NAMUR
SITUATION	Wépion
	5100
Parcelle	5750
Rue des Balys	

Le Maître de l'ouvrage:

Rénovation et extension
d'une hab. unifamiliale.

L'architecte:

DEMANDE DE PERMIS D'URBANISME

SOLUTIONS GLOBALES ARCHITECTURE ET URBANISME DURABLE

ADG
ARCHITECTES & BUREAU D'ÉTUDES

AADG ARCHITECTES - ROUTE DE LOUVAIN-LA-NEUVE 6 BTE 3 5001 BELGRADE
401.48.25.59 - Email: info@aadg.be

PL 05	
DOSSIER	286
SERIE	A
ÉCHELLE	3/100
DATE	27.11.20

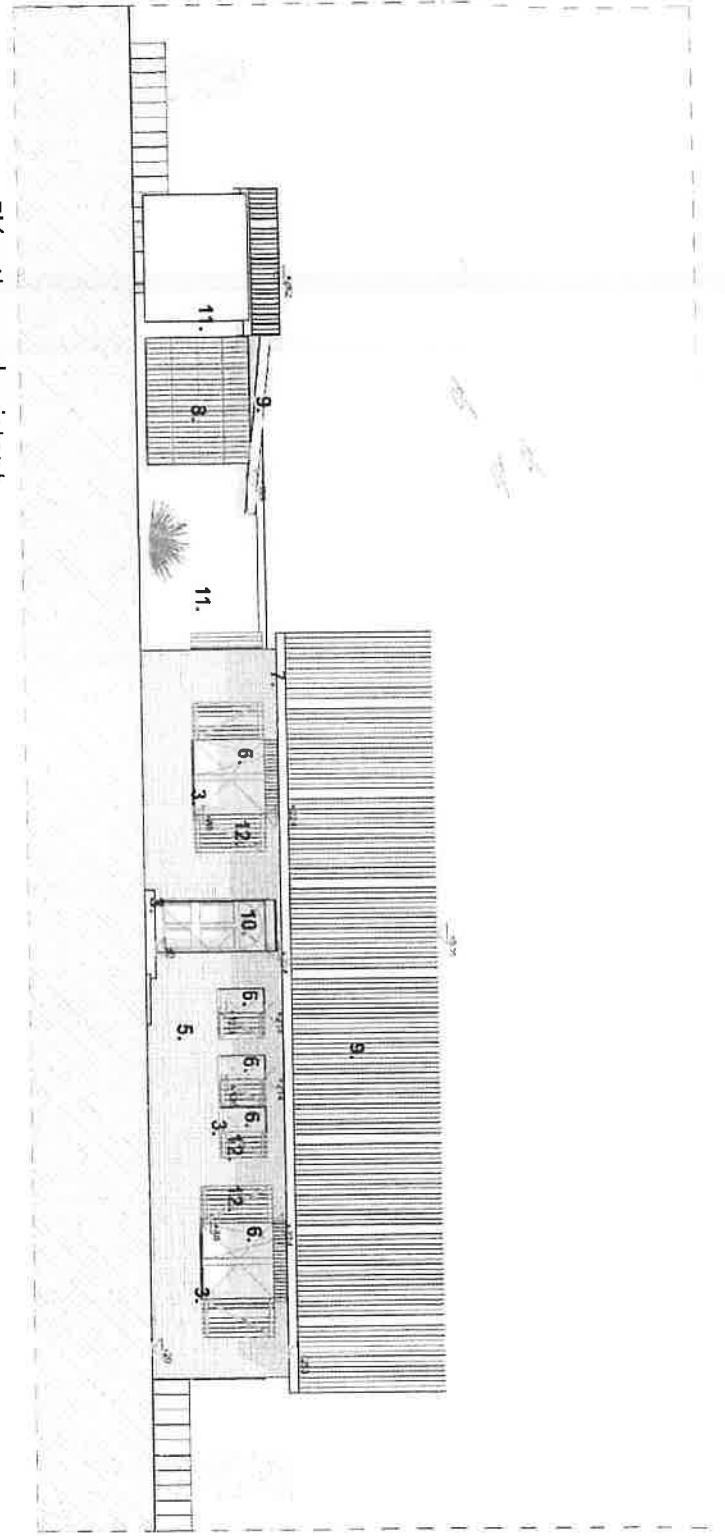

Elevation sud existant

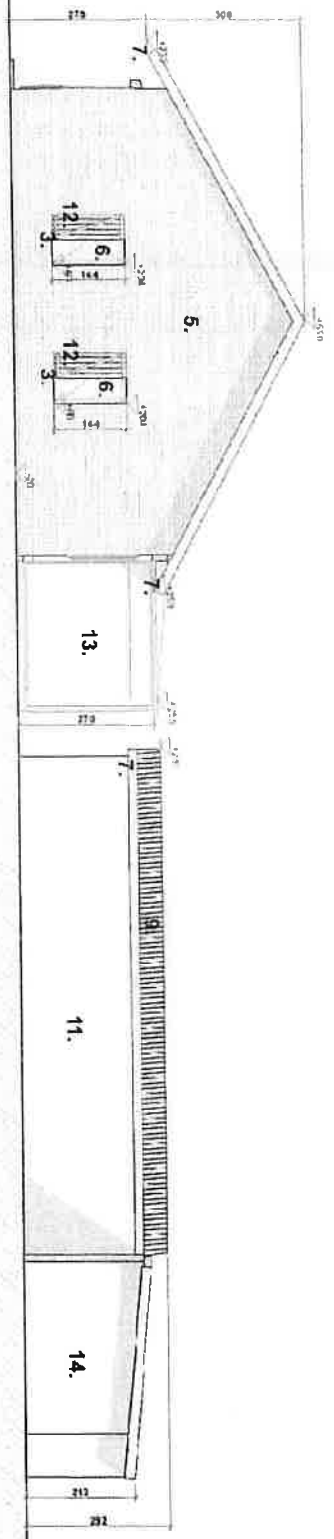

Elevation est existant

COMMUNE NAMUR PROVINCE NAMUR SITUATION Wépion 5100 Parcelle 875b Rue des Batys		Le Maître de l'ouvrage: L'architecte: 	Renovation et extension d'une hab. unifamiliale. (Maître de l'ouvrage)	SOLUTIONS GLOBALES ARCHITECTURE ET URBANISME DURABLE 	PL 06 DOSSIER 286 SERIE A ECHELLE 1/100 DATE 27.11.20
DEMANDE DE PERMIS D'URBANISME				ADG ARCHITECTES - ROUTE DE LOUVAIN-LA-NEUVE 6 BTE 3 5001 BELGRADE +32(0)23.23.23 - email: info@adg.be	

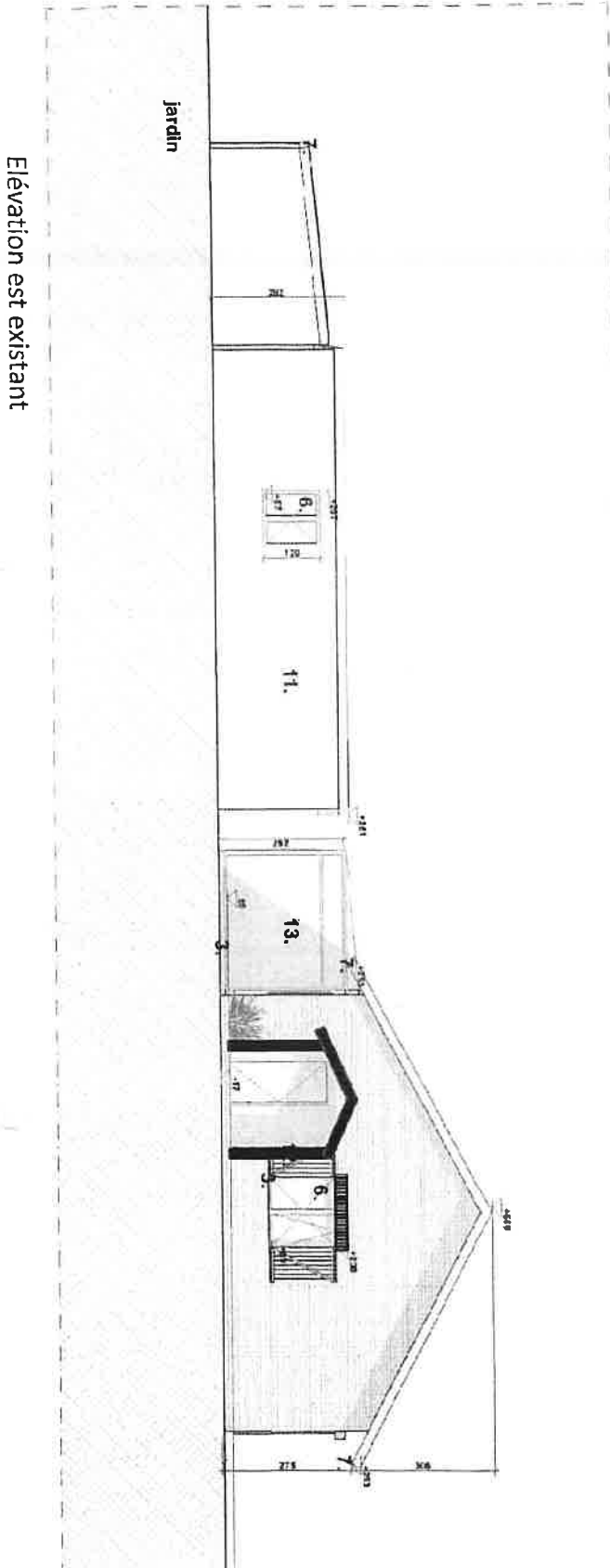

Elévation est existant

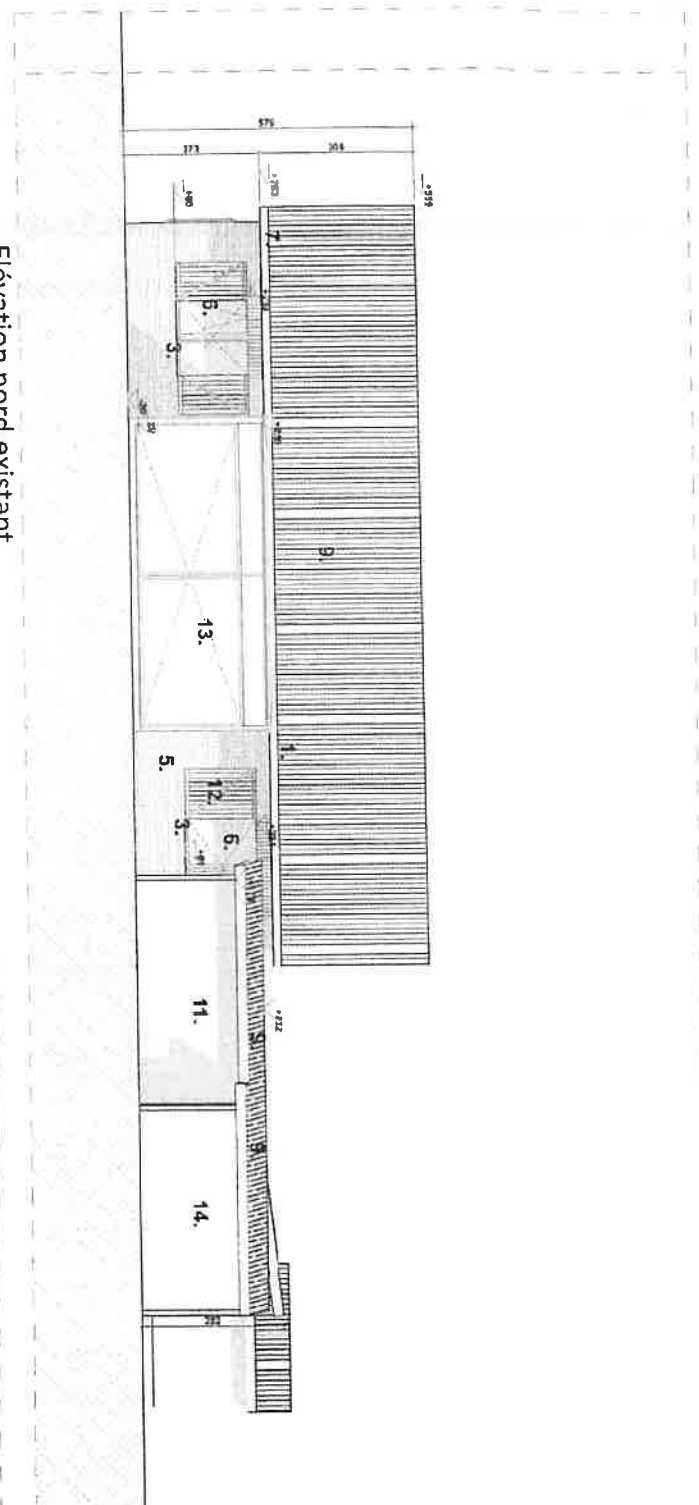

Elévation nord existant

COMMUNE	NAMUR
PROVINCE	NAMUR
SITUATION	Wépion
	5100
Parcelle 875b	
Rue des 347's	

Le Maître de l'ouvrage:	
L'architecte:	

Rénovation et extension d'une hab. unifamiliale.
Maître de l'ouvrage:

SOLUTIONS GLOBALES ARCHITECTURE ET URBANISME DURABLE

ADG
ARCHITECTES & BUREAU D'ÉTUDES

AADG ARCHITECTES - ROUTE DE LOUVAIN-LA-NEUVE 6 BTE 3 5001 BELGRADE
+32(0)46.25.27 - Email: info@aadg.be



PL 07	
DOSSIER	286
SERIE	A
ECHELLE	1/100
DATE	27.11.20

DEMANDE DE PERMIS D'URBANISME

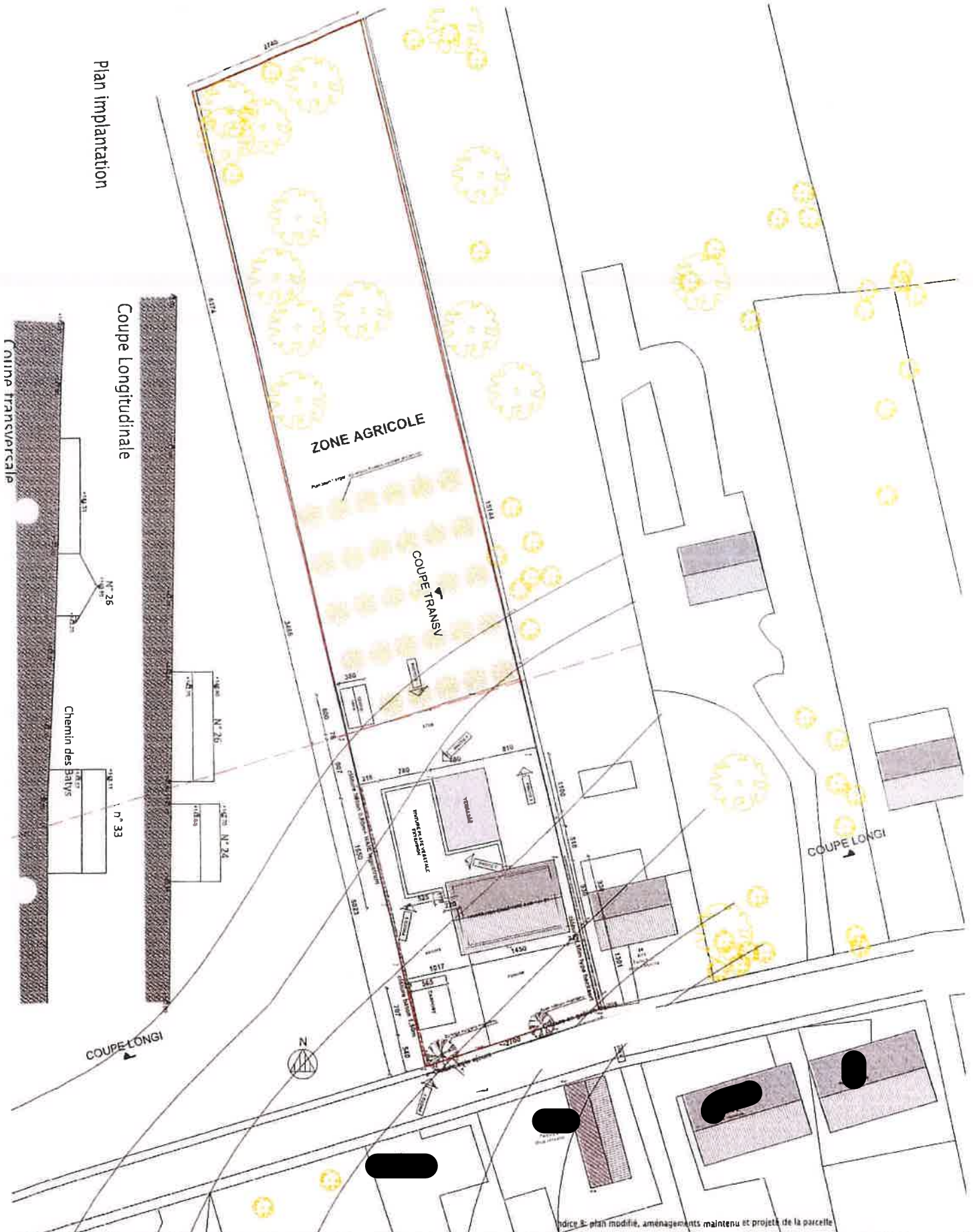
Plan Implantation

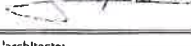

COMMUNE	NAMUR
PROVINCE	NAMUR
SITUATION	Wépion
	5100
Parcelle 475b	
Puc des Batays	

Le Maître de l'ouvrage:

 L'architecte:

Rénovation et extension
 d'une hab. unifamiliale.
 (Maître de l'ouvrage)

SOLUTION GLOBALES ARCHITECTURE ET URBANISME DURABLE

ADG
 ARCHITECTES & BUREAU D'ÉTUDES

PL 08

DOSSIER	286
SERIE	B
ECHELLE	1/500
DATE	12.01.2

DEMANDE DE PERMIS D'URBANISME

AADG ARCHITECTES - ROUTE DE LOUVAIN-LA-NEUVE 6 BTE 3 5001 BELGRADE
 +32-46-25-59- Email: info@aadg.be

Plan rez-de-chaussée

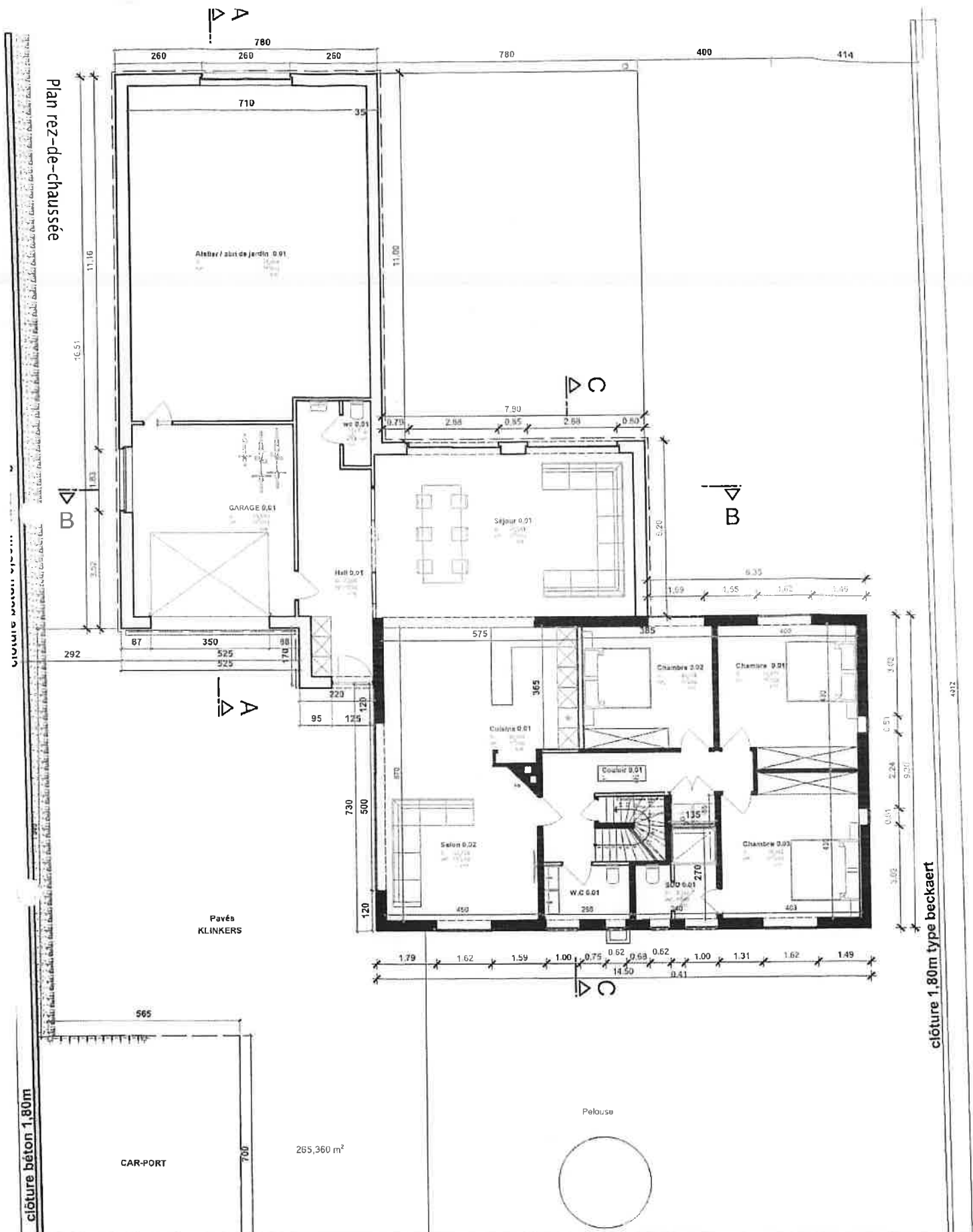

clôture béton 1,80m

clôture 1,80m type beckaert

COMMUNE	NAMUR	Le Maître de l'ouvrage:	Rénovation et extension d'une hab. unifamiliale.
PROVINCE	NAMUR	L'architecte:	Maître de l'ouvrage
SITUATION	Wépion		
	5100		
Parcelle 0150			
Rue des Bâtyx			

DEMANDE DE PERMIS D'URBANISME

SOLUTIONS GLOBALES ARCHITECTURE ET URBANISME DURABLE

ADG
ARCHITECTES & BUREAU D'ÉTUDES

AADG ARCHITECTES - ROUTE DE LOUVAIN-LA-NEUVE 6 BTE 3 5001 BELGRADE
+32.46.25.59 - Email: info@aadg.be

PL 09	
DOSSIER	286
SERIE	A
ECHELLE	1/100
DATE	27.11.20

Plan Fondation et égouttage

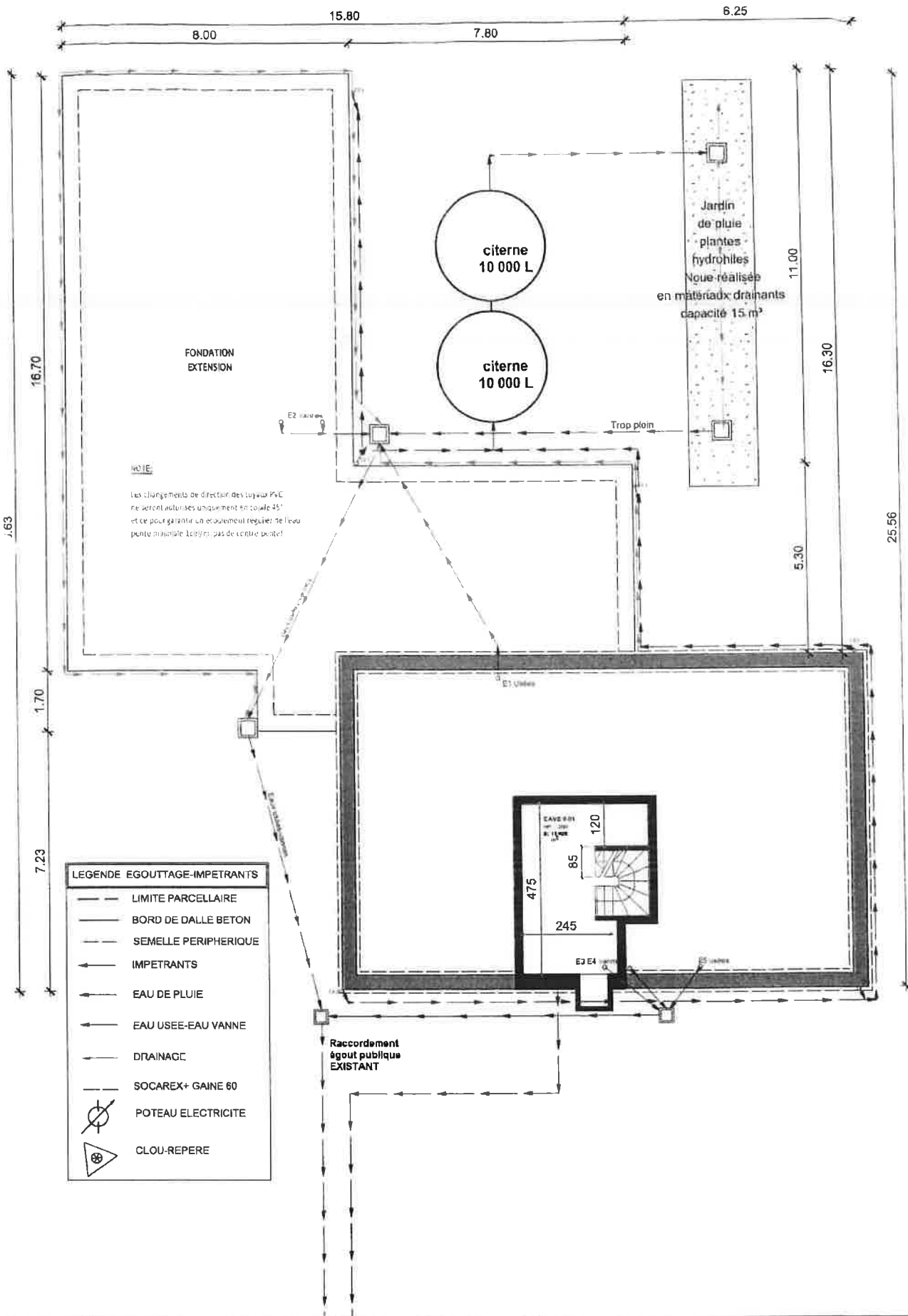

LEGENDE EGOUTTAGE-IMPETRANTS

- LIMITE PARCELLAIRE
- BORD DE DALLE BETON
- SEMELLE PERIPHERIQUE
- ← IMPETRANTS
- ← EAU DE PLUIE
- ← EAU USEE-EAU VANNE
- DRAINAGE
- SOCAREX+ GAINÉ 60
- ⊗ POTEAU ELECTRICITE
- ⊗ CLOU-REPERE

COMMUNE	NAMUR
PROVINCE	NAMUR
SITUATION	Wépion
	5100
Parcelle 075b	
Rue des Batys	

Le Maître de l'ouvrage:	Renovation et extension d'une hab. unifamiliale.
L'architecte:	Maître de l'ouvrage

DEMANDE DE PERMIS D'URBANISME

SOLUTIONS GLOBALES ARCHITECTURE ET URBANISME DURABLE

ADG
 ARCHITECTES & BUREAU D'ETUDES

AADG ARCHITECTES - ROUTE DE LOUVAIN-LA-NEUVE 6 BTE 3 5001 BELGRADE
 081.46.25.59 - Email: info@aadg.be

PL 10	
DOSSIER	286
SERIE	A
ECHELLE	1/100
DATE	27.11.20

Plan des combles

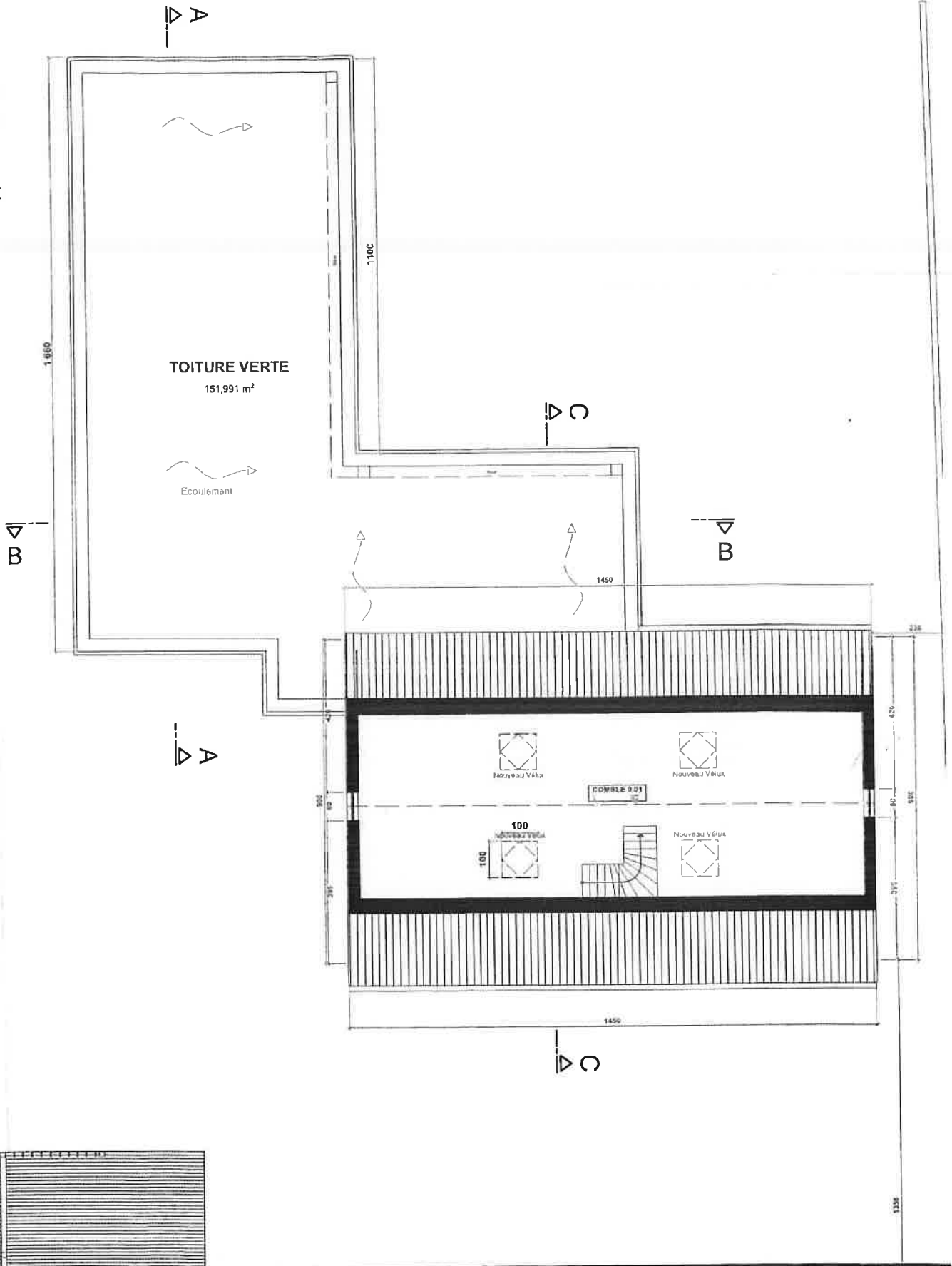

COMMUNE	NAMUR
PROVINCE	NAMUR
SITUATION	Wépion
	5100
Parcelle	5/5b
Rue des Batys	

Le Maître de l'ouvrage:

L'architecte:

Rénovation et extension
d'une hab. unifamiliale.

Maître de l'ouvrage

DEMANDE DE PERMIS D'URBANISME

SOLUTIONS GLOBALES ARCHITECTURE ET URBANISME DURABLE

ADG
ARCHITECTES & BUREAU D'ÉTUDES

AADG ARCHITECTES - ROUTE DE LOUVAIN-LA-NEUVE 6 BTE 3 - 5001 BELGRADE
+321.46.25.59 - Email: info@aadg.be

PL 011	
DOSSIER	286
SERIE	A
ECHELLE	1/100
DATE	27.11.20

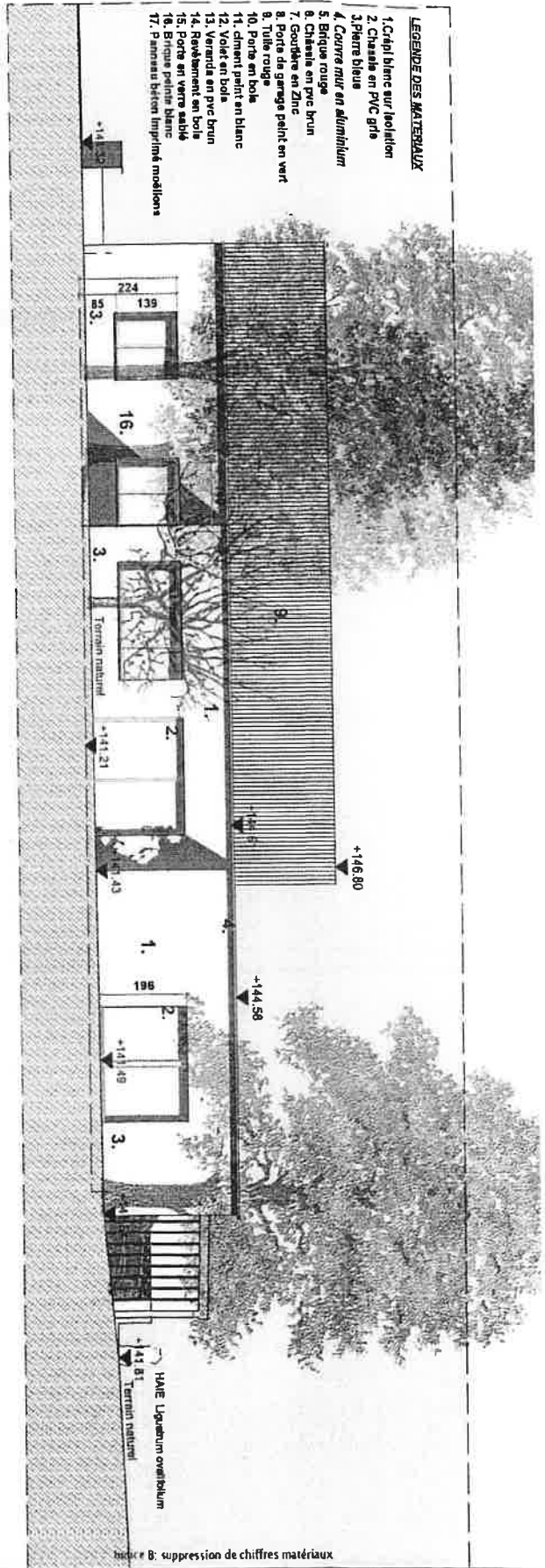

- LEGENDE DES MATERIAUX**
1. Crâni blanc sur isolation
 2. Charalis en PVC gris
 3. Pierre bleue
 4. Couvre mur en aluminium
 5. Brique rouge
 6. Châssis en pvc brun
 7. Gourde en zinc
 8. Porte de garage peint en vert
 9. Toile rouge
 10. Porte en bois
 11. ciment peint en blanc
 12. Volet en bois
 13. Veranda en pvc brun
 14. Revêtement en bois
 15. Porte en verre sablé
 16. Brique peinte blanc
 17. Panneau béton imprimé moellons

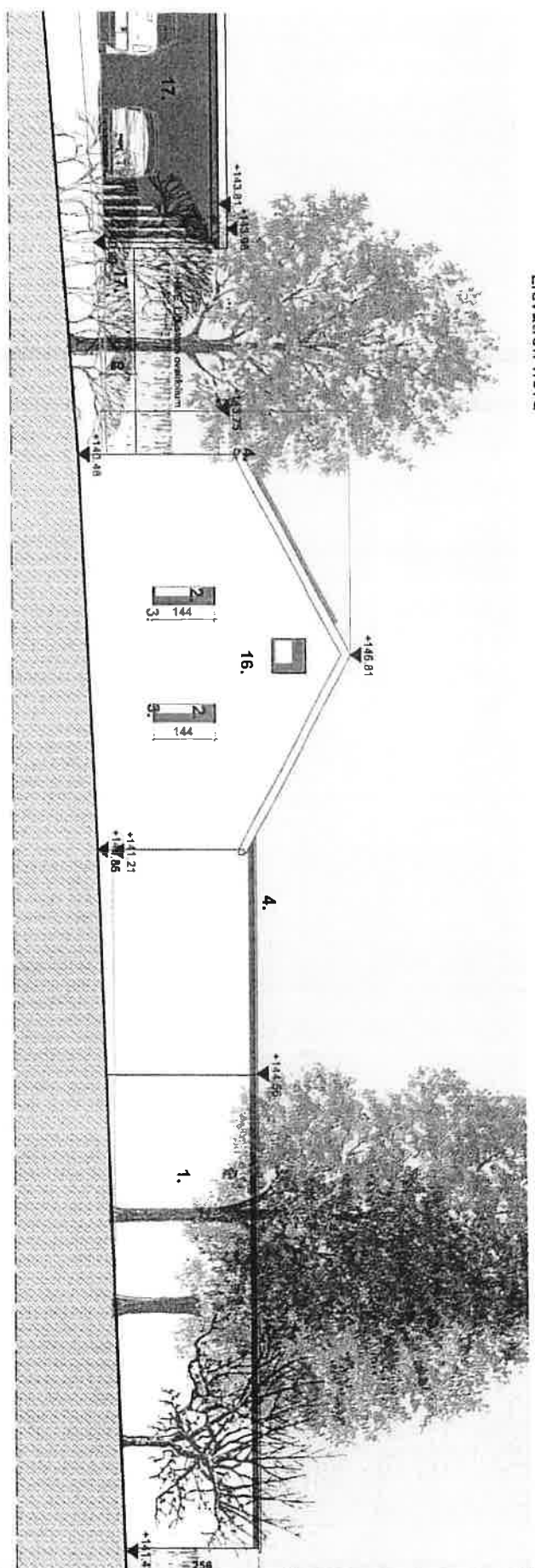

Élévation nord



Élévation est

COMMUNE NAMUR PROVINCE NAMUR SITUATION Wépion 5100 Parcelle 87/10 Rue des Bâty	Le Maître de l'ouvrage:  L'architecte: 	Rénovation et extension d'une hab. unifamiliale. Maître de l'ouvrage	SOLUTIONS GLOBALES ARCHITECTURE ET URBANISME DURABLES  ARCHITECTES & BUREAU D'ÉTUDES AADG ARCHITECTES, ROUTE DE LOUVAIN-LA-NEUVE 6 BTE 3 5001 BELGRADE 081.46.15.57 - Email: info@aadg.be	PL 13 DOSSIER 286 SERIE B ECHELLE 1/100 DATE 12.01.2
DEMANDE DE PERMIS D'URBANISME				

